



Výsledková listina

ČESKÝ POHÁR V BĚHU NA LYŽÍCH STARŠÍHO ŽACTVA

1. února 2015

Rýmařov

Intervalový závod volně



Užitkové
vozy

SWIX



CzechTourism

park inn
Hotel Prague

SPORTOVNÍ
AREÁL
HARRACHOV a.s.

RENOMIA

LESVČR



Audi

 **interpharmac**

Česká televize

 **BLIZ**
ACTIVE EYEWEAR

DSL FOOD®

CZECHSKI
PARTNER

 **EKOMACH**

botas

KOTEXMA

HOTEL **HORIZONT**
PEC POD SNĚŽKOU

ROSSIGNOL 

 **MADSHUS**
THE CROSS COUNTRY COMPANY SINCE 1906

BRIKO
MAPLUS Ski Wax
EXTRAORDINARY PERFORMANCE

salomon

ONEWAY

The Feeling for Snow

 **alpina**



TROMA

 **ATOMIC**

DEONAMEDI 

FISCHER

 **kama**

www.leki.cz



Oficiální Výsledky

Místo Rýmařov
Datum 1. února 2015

TD
Asistent TD
zástupce STK
Ředitel závodu

Arnošt Hlaváček
Karel Pospíšil
Iveta Roubíčková
Josef Žižka

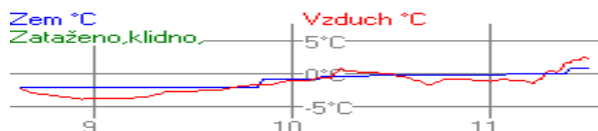

Žákyně starší 2002

Čísla VW

3x1000m volně

HD: 38 MC: 27 TC: 102

Poř.	Stč	Jméno	rok	Klub	Čas	Ztráta
		1. Mezičas	2. Mezičas			
1.	16	MASAŘIKOVÁ Gábina 3:11.9 (2) 6:20.7 (1)	02	JBCN SKI klub Jablonec n.N.	9:28.6	
2.	4	RYSULOVÁ Marie 3:10.9 (1) 6:22.9 (2)	02	SKIJ ČKS SKI Jilemnice	9:30.4	1.8
3.	19	ŠIBRAVOVÁ Eliška 3:23.5 (3) 6:49.8 (3)	02	DULI Dukla Liberec	10:17.3	48.7
4.	14	SVOBODOVÁ Kateřina 3:28.1 (5) 6:55.5 (4)	02	SKIJ ČKS SKI Jilemnice	10:24.7	56.1
5.	20	ELICEROVÁ Kateřina 3:33.5 (9) 7:03.0 (6)	02	JBCN SKI klub Jablonec n.N.	10:31.4	1:02.8
6.	9	KOHUTOVÁ Karolína 3:26.3 (4) 6:59.2 (5)	02	SKIM SKI Mosty	10:38.9	1:10.3
7.	3	RYŠKOVÁ Karolína 3:33.3 (8) 7:07.7 (7)	02	RDRY Ski klub RD Rýmařov	10:44.4	1:15.8
8.	25	KALOVSKÁ Viktorie 3:33.8 (10) 7:13.0 (9)	02	SKBR SK SKOL Brno	10:48.6	1:20.0
9.	1	BŘEČKOVÁ Aneta 3:32.2 (6) 7:14.7 (11)	02	JBCN SKI klub Jablonec n.N.	10:51.0	1:22.4
10.	15	MIČKEROVÁ Karla 3:36.8 (13) 7:14.1 (10)	02	FEJE FENIX SKI TEAM Jeseník	10:53.4	1:24.8
11.	10	KAWULOKOVÁ Zuzana 3:33.1 (7) 7:10.2 (8)	02	DLOM TJ Dolní Lomná	10:56.4	1:27.8
12.	2	BAJČÍKOVÁ Ema 3:34.8 (11) 7:16.4 (12)	02	VALM TJ Valašské Meziříčí	10:57.8	1:29.2
13.	26	JANOŠKOVÁ Karin 3:35.3 (12) 7:20.2 (13)	02	TJRO TJ Rožnov pod Radhoštěm	11:03.2	1:34.6
14.	21	MEIEROVÁ Bára 3:40.1 (15) 7:20.7 (15)	02	SPPO TJ Spartak Police n.Met.	11:04.3	1:35.7
15.	5	DOHNÁLKOVÁ Jana 3:42.9 (18) 7:31.1 (17)	02	SKSK SKI Skuhrov nad Bělou	11:10.2	1:41.6
16.	6	BARÁKOVÁ Barbora 3:39.5 (14) 7:20.7 (14)	02	SPVR TJ Spartak Vrchlabí	11:10.7	1:42.1
17.	7	NOVOTNÁ Annie 3:42.4 (16) 7:33.3 (19)	02	SOSY Sokol Stachy	11:18.9	1:50.3
18.	24	CHRÁSTOVÁ Tereza 3:50.7 (23) 7:37.8 (21)	02	STUD Sokol Studenec	11:23.3	1:54.7
19.	8	KULHÁNKOVÁ Eva 3:45.7 (20) 7:33.3 (18)	02	SKBR SK SKOL Brno	11:24.8	1:56.2
20.	17	CHLÁPKOVÁ Julie 3:47.0 (21) 7:30.5 (16)	02	SKBR SK SKOL Brno	11:26.2	1:57.6
21.	13	NIKODÝMOVÁ Denisa 3:49.2 (22) 7:38.2 (22)	02	SOSK TJ Sokol Skuhrov	11:30.2	2:01.6
22.	12	VITÁKOVÁ Petra 3:52.1 (24) 7:42.7 (24)	02	SCPL Sport club Plzeň	11:34.8	2:06.2
23.	22	PEKÁRKOVÁ Anna 3:44.9 (19) 7:35.9 (20)	02	LSKL LSK Lomnice n.P.	11:37.7	2:09.1

24.	23	BAKEŠOVÁ Denisa 3:42.8 (17) 7:40.8 (23)	02	FEJE	FENIX SKI TEAM Jeseník	11:40.0	2:11.4
25.	11	PAŽOUTOVÁ Martina 4:00.8 (25) 8:04.6 (25)	02	JBCN	SKI klub Jablonec n.N.	12:15.5	2:46.9
26.	18	VAVŘÁČOVÁ Anežka 4:15.7 (26) 8:28.8 (26)	02	SOSK	TJ Sokol Skuhrov	12:48.6	3:20.0

Přihlášeno 26
Startovalo 26
Klasifikováno 26

výkonnostní třídy
I. do času 10:25.5 poř.4
II. do času 10:53.9 poř.10
III. do času 12:19.2 poř.25

Žákyně starší 2001

Čísla VW

3x1300m volně

HD: 38 MC: 27 TC: 152

Poř.	Stč	Jméno	rok	Klub	Čas	Ztráta
		1. Mezičas	2. Mezičas			
1.	32	MATĚJKOVÁ Zuzana 4:02.6 (2) 8:14.2 (1)	01	LOTE Lokomotiva Teplice	12:28.7	
2.	58	SLONKOVÁ Marta 4:06.1 (4) 8:19.5 (3)	01	NMNM SK Nové Město na Moravě	12:30.6	1.9
3.	48	VANCOVÁ Kateřina 4:07.4 (5) 8:20.7 (4)	01	JBCN SKI klub Jablonec n.N.	12:32.7	4.0
4.	54	MYNÁŘOVÁ Natálie 4:03.3 (3) 8:19.4 (2)	01	TJRO TJ Rožnov pod Radhoštěm	12:42.6	13.9
5.	56	ZÁLABSKÁ Zuzka 4:11.4 (6) 8:27.5 (6)	01	SPVR TJ Spartak Vrchlabí	12:44.7	16.0
6.	59	POKORNÁ Emma 4:01.9 (1) 8:22.5 (5)	01	SKIJ ČKS SKI Jilemnice	12:45.2	16.5
7.	45	TŮMOVÁ Kateřina 4:11.5 (7) 8:33.6 (7)	01	SPVR TJ Spartak Vrchlabí	12:54.9	26.2
8.	55	PETŘÍKOVÁ Michaela 4:15.5 (8) 8:40.4 (8)	01	SPVR TJ Spartak Vrchlabí	13:08.2	39.5
9.	46	STROUHALOVÁ Anna 4:23.2 (11) 8:46.6 (9)	01	FEJE FENIX SKI TEAM Jeseník	13:10.3	41.6
10.	57	TREJBALOVÁ Renata 4:21.1 (10) 8:48.9 (10)	01	STUD Sokol Studenec	13:16.7	48.0
11.	49	PILLEROVÁ Štěpánka 4:29.6 (17) 9:00.6 (12)	01	DULI Dukla Liberec	13:25.6	56.9
12.	52	JEBAVÁ Kateřina 4:28.2 (15) 9:01.3 (14)	01	SPVR TJ Spartak Vrchlabí	13:28.9	1:00.2
13.	50	KŘEMENOVÁ Natálie 4:19.8 (9) 8:56.5 (11)	01	JBCN SKI klub Jablonec n.N.	13:30.9	1:02.2
14.	44	SLÍVOVÁ Štěpánka 4:24.9 (12) 9:01.7 (15)	01	SNKV LK Slovan Karlovy Vary	13:37.0	1:08.3
15.	40	KLAZAROVÁ Markéta 4:29.3 (16) 9:00.8 (13)	01	SPVR TJ Spartak Vrchlabí	13:38.3	1:09.6
16.	42	WÁCLAVKOVÁ Isabela 4:34.6 (23) 9:10.3 (18)	01	DLOM TJ Dolní Lomná	13:51.9	1:23.2
17.	41	MARXOVÁ Gábina 4:32.2 (19) 9:07.4 (16)	01	JBCN SKI klub Jablonec n.N.	13:52.3	1:23.6
18.	38	HERMANOVÁ Veronika 4:33.1 (21) 9:13.4 (19)	01	TJRO TJ Rožnov pod Radhoštěm	13:54.1	1:25.4
19.	43	KADAVÁ Barbora 4:31.9 (18) 9:10.0 (17)	01	SPVR TJ Spartak Vrchlabí	13:55.9	1:27.2
20.	53	HÁKOVÁ Tereza 4:36.1 (24) 9:22.2 (21)	01	SPVR TJ Spartak Vrchlabí	14:06.8	1:38.1
21.	31	BYRTUS Jolanta 4:27.0 (13) 9:14.7 (20)	01	SKIM SKI Mosty	14:08.6	1:39.9
22.	35	ČALOUNOVÁ Markéta 4:32.4 (20) 9:24.9 (22)	01	DULI Dukla Liberec	14:11.0	1:42.3
23.	36	BARTUŇKOVÁ Andrea 4:45.6 (27) 9:29.0 (27)	01	TRUT Olfín Car - Vella Trutnov	14:11.3	1:42.6
24.	37	PRAŽÁKOVÁ Anežka 4:43.0 (25) 9:28.8 (26)	01	TJFR TJ Frenštát pod Radhoštěm	14:14.5	1:45.8
25.	39	NOVÁKOVÁ Denisa 4:45.5 (26) 9:28.3 (25)	01	SKSV SKI klub Šumava	14:15.2	1:46.5
26.	51	HUJEROVÁ Eliška 4:33.6 (22) 9:26.8 (23)	01	JBCN SKI klub Jablonec n.N.	14:17.2	1:48.5

27.	33	STRUHÁROVÁ Natálie 4:27.6 (14) 9:27.8 (24)	01	RDRY	Ski klub RD Rýmařov	14:37.1	2:08.4
28.	34	ŠLAUFOVÁ Magdalena 4:51.7 (28) 9:45.6 (28)	01	CSKV	Český SKI Vysoké n.J.	14:46.1	2:17.4

DNS 47 **FORSTOVÁ Tereza** 01 **SOSY** Sokol Stachy **Nestart.**

Přihlášeno 29
Startovalo 28
Klasifikováno 28

výkonnostní třídy
I. do času 13:43.5 poř.15
II. do času 14:21.0 poř.26
III. do času 16:13.3 poř.28

Žáci starší 2002

Čísla VW

3x1300m volně

HD: 38 MC: 27 TC: 152

Poř.	Stč	Jméno	rok	Klub	Čas	Ztráta
		1. Mezičas	2. Mezičas			
1.	63	VACEK Mathias 3:49.3 (1) 7:37.7 (1)	02	SKSV SKI klub Šumava	11:27.6	
2.	77	CENEK Jáchym 3:54.9 (2) 8:00.4 (2)	02	FEJE FENIX SKI TEAM Jeseník	12:06.2	38.6
3.	67	MIKŠÍK Matěj 4:02.5 (4) 8:04.7 (4)	02	SPVR TJ Spartak Vrchlabí	12:07.1	39.5
4.	80	ZUNA Ondřej 3:55.4 (3) 8:04.4 (3)	02	SCPL Sport club Plzeň	12:17.1	49.5
	90	KOČANDRLE Martin 4:07.6 (8) 8:11.9 (5)	02	SCPL Sport club Plzeň	12:17.1	49.5
6.	86	BEŠTA Václav 4:06.4 (7) 8:12.5 (6)	02	SNKV LK Slovan Karlovy Vary	12:21.6	54.0
7.	76	ZATLOUKAL Kryštof 4:11.3 (9) 8:20.9 (8)	02	SNKV LK Slovan Karlovy Vary	12:33.2	1:05.6
8.	97	MARYŠKA Jan 4:05.8 (6) 8:16.5 (7)	02	SKSK SKI Skuhrov nad Bělou	12:34.6	1:07.0
9.	68	HUSÁK Robin 4:17.1 (13) 8:28.9 (10)	02	SNKV LK Slovan Karlovy Vary	12:46.0	1:18.4
10.	73	BAJZÍK Lukáš 4:12.3 (10) 8:29.0 (11)	02	VALM TJ Valašské Meziříčí	12:46.8	1:19.2
11.	82	POKORNÝ Miloš 4:05.7 (5) 8:28.1 (9)	02	SKIJ ČKS SKI Jilemnice	12:47.9	1:20.3
12.	89	HAWEL Marek 4:14.4 (11) 8:35.1 (12)	02	SPVR TJ Spartak Vrchlabí	12:57.5	1:29.9
13.	79	HORČÍČKA Tomáš 4:20.2 (18) 8:40.5 (13)	02	FEJE FENIX SKI TEAM Jeseník	13:04.2	1:36.6
14.	69	PAVLÁSEK Šimon 4:22.3 (19) 8:43.4 (14)	02	SKSV SKI klub Šumava	13:06.0	1:38.4
15.	78	ZEMAN Jiří 4:18.5 (15) 8:44.6 (16)	02	DULI Dukla Liberec	13:12.2	1:44.6
16.	88	VRBOVSKÝ Benjamin 4:19.8 (17) 8:43.9 (15)	02	FEJE FENIX SKI TEAM Jeseník	13:14.5	1:46.9
17.	85	MEDEK Jakub 4:18.6 (16) 8:44.9 (17)	02	FEJE FENIX SKI TEAM Jeseník	13:16.2	1:48.6
18.	71	ŽVAK Daniel 4:24.4 (20) 8:49.7 (19)	02	VALM TJ Valašské Meziříčí	13:18.4	1:50.8
19.	65	SLÁMA Filip 4:16.5 (12) 8:48.7 (18)	02	JBCN SKI klub Jablonec n.N.	13:23.6	1:56.0
20.	94	NIESLANIK Šimon 4:18.4 (14) 8:53.3 (20)	02	DLOM TJ Dolní Lomná	13:26.8	1:59.2
21.	81	HÁJEK Jan 4:27.4 (21) 8:54.9 (21)	02	NMNM SK Nové Město na Moravě	13:33.8	2:06.2
22.	64	ŠIKOLA Jindřich 4:29.7 (22) 9:06.1 (22)	02	CSKV Český SKI Vysoké n.J.	13:47.1	2:19.5
23.	92	ŠVANDRLÍK František 4:35.0 (24) 9:14.7 (24)	02	SKIJ ČKS SKI Jilemnice	13:54.1	2:26.5
	83	NOVÁK Martin 4:30.6 (23) 9:08.2 (23)	02	DULI Dukla Liberec	13:54.1	2:26.5
25.	93	PAULUS Lukáš 4:36.1 (25) 9:20.2 (27)	02	SKIJ ČKS SKI Jilemnice	14:01.4	2:33.8
	61	HÁNĚL Filip 4:38.4 (27) 9:23.1 (28)	02	LOTE Lokomotiva Teplice	14:01.4	2:33.8

27.	95	PTÁČEK Jakub 4:38.7 (28) 9:19.1 (26)	02	DULI	Dukla Liberec	14:03.6	2:36.0
28.	72	SÁSKA Jan 4:38.3 (26) 9:18.1 (25)	02	SKSV	SKI klub Šumava	14:06.3	2:38.7
29.	87	KUHN Michal 4:39.1 (29) 9:24.1 (29)	02	TRUT	Olfín Car - Vella Trutnov	14:07.4	2:39.8
30.	96	ŠTEFAN Vít 4:40.9 (30) 9:25.7 (30)	02	STUD	Sokol Studenec	14:20.5	2:52.9
31.	70	HOLOUBEK Jakub 4:48.2 (35) 9:45.0 (34)	02	SKSV	SKI klub Šumava	14:28.1	3:00.5
32.	91	ŠKODA Ondřej 4:45.6 (33) 9:35.1 (31)	02	TRUT	Olfín Car - Vella Trutnov	14:28.5	3:00.9
33.	74	SPĚVÁČEK Vojtěch 4:47.4 (34) 9:37.2 (33)	02	SOSY	Sokol Stachy	14:29.7	3:02.1
34.	84	LYSEK Jaroslav 4:42.6 (31) 9:36.1 (32)	02	DLOM	TJ Dolní Lomná	14:32.5	3:04.9
35.	66	MYNÁŘ Šimon 4:44.5 (32) 9:51.1 (35)	02	TJRO	TJ Rožnov pod Radhoštěm	15:01.8	3:34.2
36.	75	ŠKRÉTA Vojtěch 4:57.4 (36) 10:02.6 (36)	02	DULI	Dukla Liberec	15:02.6	3:35.0
37.	62	HARVÁNEK Adam 4:58.2 (37) 10:08.6 (37)	02	TRUT	Olfín Car - Vella Trutnov	15:28.3	4:00.7

Přihlášeno 37

Startovalo 37

Klasifikováno 37

výkonnostní třídy

I. do času 12:36.4 poř.8
II. do času 13:10.8 poř.14
III. do času 14:53.9 poř.34

Žáci starší 2001

Čísla VW

3x1600m volně

HD: 38 MC: 27 TC: 192

Poř.	Stč	Jméno	rok	Klub	Čas	Ztráta
		1. Mezičas	2. Mezičas			
1.	126	STROUHAL Jakub 4:42.1 (1) 9:43.0 (1)	01	FEJE FENIX SKI TEAM Jeseník	14:50.1	
2.	125	JERÁBEK Martin 4:45.2 (2) 9:47.6 (2)	01	LOTE Lokomotiva Teplice	14:53.2	3.1
3.	124	MÁNEK Ondřej 5:02.3 (3) 10:12.5 (3)	01	SKSV SKI klub Šumava	15:26.0	35.9
4.	122	HORNÍK Adam 5:03.8 (5) 10:15.6 (4)	01	SCPL Sport club Plzeň	15:31.5	41.4
5.	106	ŠVEC Jakub 5:05.3 (6) 10:17.8 (5)	01	SASM Sportovní akademie Špindlerův Mlý	15:32.7	42.6
6.	120	PECHAR Hugo 5:05.9 (7) 10:21.5 (7)	01	LOTE Lokomotiva Teplice	15:42.8	52.7
7.	123	CHLUBNA Patrik 5:03.0 (4) 10:19.7 (6)	01	NMNM SK Nové Město na Moravě	15:50.1	1:00.0
8.	118	BŘÍZA Matěj 5:13.4 (11) 10:37.6 (10)	01	JBCN SKI klub Jablonec n.N.	16:02.1	1:12.0
9.	102	KOTZ Matouš 5:08.4 (8) 10:33.0 (8)	01	LOTE Lokomotiva Teplice	16:02.5	1:12.4
10.	105	VAŠÁTKO Marek 5:11.8 (9) 10:33.6 (9)	01	SKSK SKI Skuhrov nad Bělou	16:06.8	1:16.7
11.	111	AUGSTEN Jakub 5:14.6 (12) 10:41.0 (11)	01	JJJD Jiskra Josefův Důl	16:17.7	1:27.6
12.	121	DUDEK Tomáš 5:12.2 (10) 10:46.0 (13)	01	TRUT Olfín Car - Vella Trutnov	16:24.1	1:34.0
13.	114	SOLOWSKI Tobiáš 5:14.7 (13) 10:44.4 (12)	01	DLOM TJ Dolní Lomná	16:28.2	1:38.1
14.	112	ADAMEC Martin 5:17.9 (14) 10:59.7 (14)	01	TRUT Olfín Car - Vella Trutnov	16:41.9	1:51.8
15.	119	KYSILKA Tomáš 5:30.6 (16) 11:13.7 (16)	01	JBCN SKI klub Jablonec n.N.	17:01.6	2:11.5
16.	108	DRESSLER Robert 5:31.1 (17) 11:22.4 (17)	01	VALM TJ Valašské Meziříčí	17:14.6	2:24.5
17.	113	KLEIN David 5:33.7 (18) 11:22.7 (18)	01	SNKV LK Slovan Karlovy Vary	17:22.4	2:32.3
18.	109	MAZOCH Jan 5:37.6 (19) 11:28.0 (19)	01	TJFR TJ Frenštát pod Radhoštěm	17:23.6	2:33.5

19.	117	ANDRÝSEK Petr 5:22.3 (15) 11:10.4 (15)	01	RDRY	Ski klub RD Rýmařov	17:24.7	2:34.6
20.	101	SCHEJBAL Jan 5:41.5 (23) 11:37.2 (20)	01	DULI	Dukla Liberec	17:35.9	2:45.8
21.	107	MARTINOVSKÝ David 5:41.8 (24) 11:40.0 (21)	01	SKPL	LK Škoda Plzeň	17:42.0	2:51.9
22.	116	NÉMETH Jiří 5:37.9 (20) 11:42.2 (22)	01	JJJD	Jiskra Josefův Důl	17:49.2	2:59.1
23.	103	MRÁZ Vojtěch 5:47.5 (26) 11:50.1 (25)	01	TJFR	TJ Frenštát pod Radhoštěm	17:58.2	3:08.1
24.	110	ŠÍSTEK Martin 5:47.3 (25) 11:46.5 (23)	01	LOTE	Lokomotiva Teplice	17:58.4	3:08.3
25.	115	MACH Lukáš 5:41.2 (22) 11:47.1 (24)	01	TRUT	Olfín Car - Vella Trutnov	18:00.8	3:10.7
26.	104	NAROVEC Jonáš 5:41.1 (21) 11:54.2 (26)	01	SKSV	SKI klub Šumava	18:39.3	3:49.2

Přihlášeno 26

Startovalo 26

Klasifikováno 26

výkonnostní třídy

I. do času 16:19.1 poř.11

II. do času 17:03.7 poř.15

III. do času 19:17.2 poř.26

1.2.2015 11:53:51



.....
technický delegát
Arnošt Hlaváček



Užitkové
vozy

.....
sekretář
Vítězslav Sopík

Data processing by H&H Servis - www.t-base.cz



Strana: 5/5